

CC BY 4.0 www.ign.es

Lanestosa

Fecha de impresión: 24/10/2024 20:23

Sistema de Referencia por Coordenadas: ETRS 1989 UTM Zone 30N



Escala: 1:36.112

Este mapa tiene carácter exclusivamente informativo

Mapa generado desde el visualizador del SignA del IGN

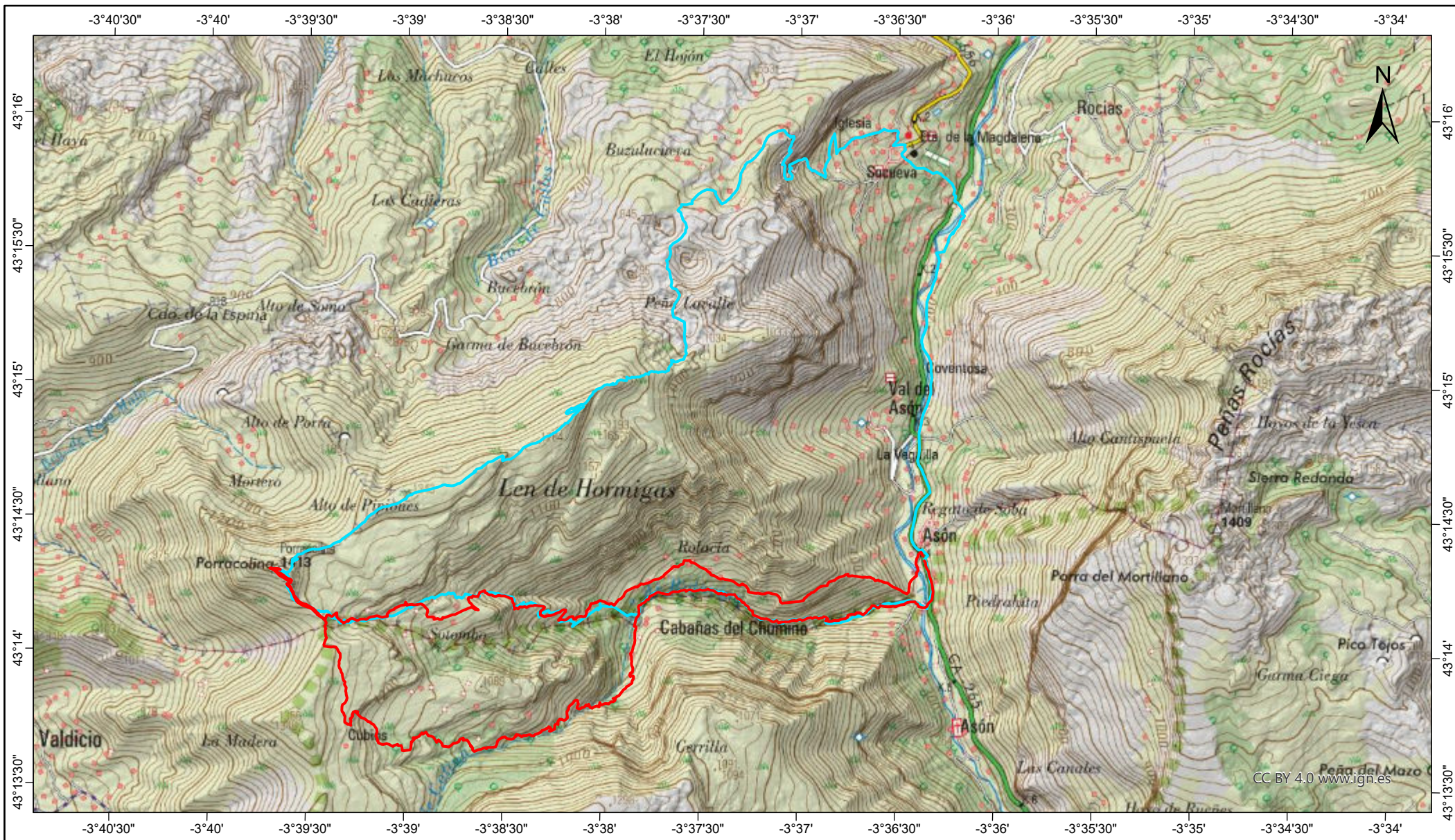

CC BY 4.0 www.ign.es



Fecha de impresión: 24/10/2024 18:43

Sistema de Referencia por Coordenadas: ETRS 1989 UTM Zone 30N

Escala: 1:36.112

Este mapa tiene carácter exclusivamente informativo

Mapa generado desde el visualizador del SignA del IGN



PORRACOLINA LARGA

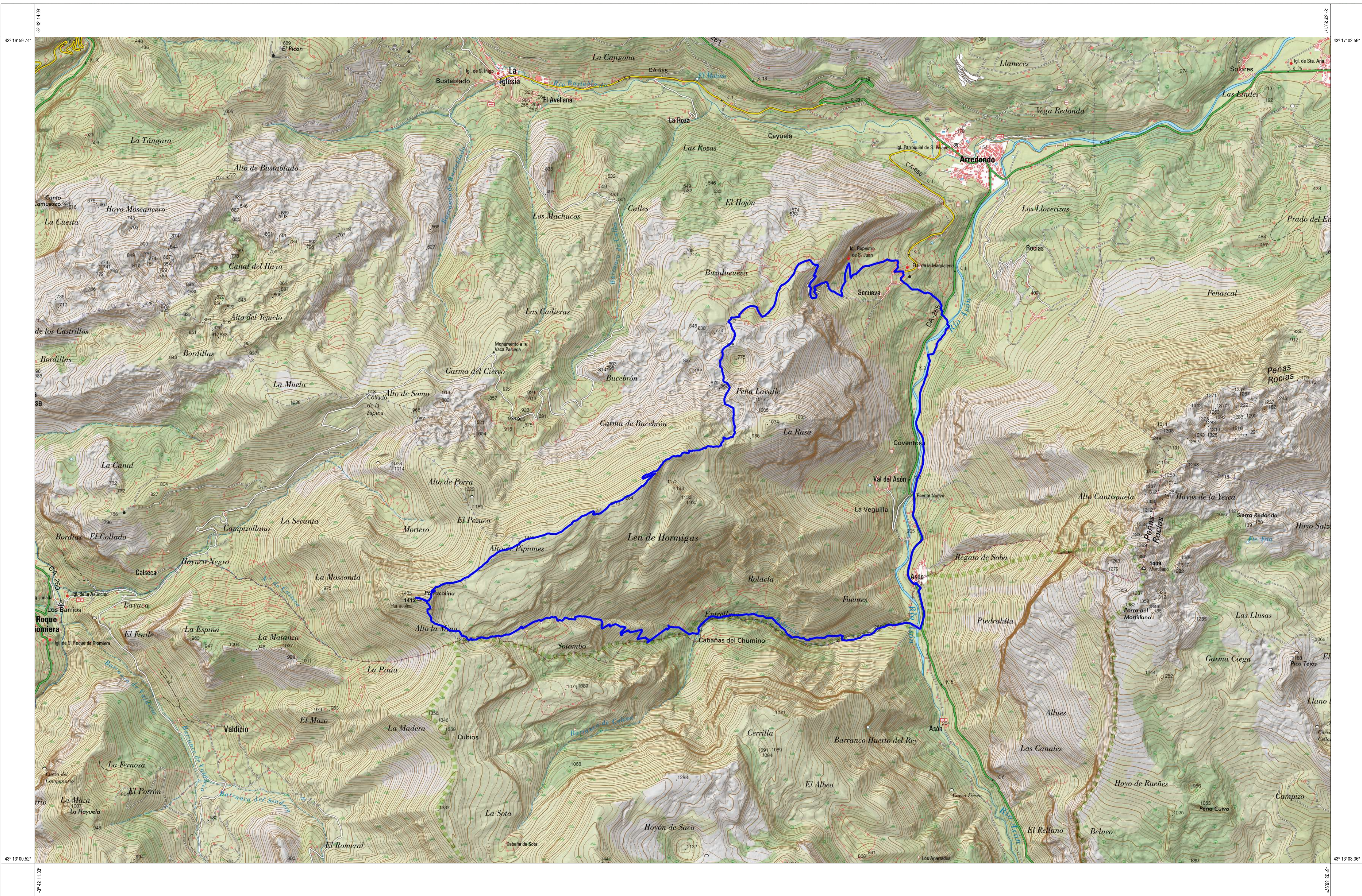

24048-779629039

Creado con Mapa a la Carta
O.A. CENTRO NACIONAL DE INFORMACIÓN GEOGRÁFICA
General Ibáñez de Ibero, 3 - 28003 MADRID
Teléfono +34 91 597 95 14
http://www.cnig.es
email: consulta@cnig.es



1:20.000

La base cartográfica es del Mapa Topográfico Nacional realizado por el Instituto Geográfico Nacional (IGN). El IGN no se responsabiliza de los elementos definidos por el usuario al crear su propio mapa: título, subtítulo, fotografía de la portada e información geográfica añadida a la base cartográfica.

PORRACOLINA LARGA

JAH



SIGNOS CONVENCIONALES LEGENDA

Carrteras Roads	AP-6, A-6, N-340, LR-111, C-634, CR-326
Límites de divisiones administrativas Boundaries	Nación, Comunidad Autónoma, Provincia, Municipio, etc.
Hidrografía Hydrography	Curso de agua permanente, intermitente, Canal, acequia, etc.
Signos lineales diversos Varied linear symbols	Conducción de combustible, tubería, línea eléctrica, etc.
Altimetría Altimetry	Curva de nivel, hondonada, depresión, etc.

Signos puntuales Punctual symbols

Nación, Comunidad Autónoma, Provincia, Municipio, etc.	Edificio, torre, faro, etc.
Monumento, Estación, etc.	Depósito, silo, etc.
Antena, etc.	Antena, etc.

1:20.000

Elipsoide SGR80. Proyección U.T.M. Datum ETRS89. Las longitudes están referidas al meridiano de Greenwich. Las altitudes se refieren al nivel medio del Mediterráneo en Alicante. Mare grafo del IGN. Equidistancia de las curvas de nivel 10 metros. Intervalos 5 metros.

DATOS PARA EL CENTRO DE LA HOJA
Valor medio de la declinación magnética para el 8 de abril de 2024
 $\delta = 0^\circ 19' \text{ Este}$
La declinación aumenta cada año a $0.10'$
Huso 30. Convergencia de la cuadrícula $\alpha = -0^\circ 25' 50''$
Factor de escala = 0.999832
Agradecemos al público usuario la colaboración en la localización de posibles errores y omisiones.
Mapa a la Carta compuesto por JAH.
Otra derivada de MTN25 raster CC BY 4.0 ign.es.
Creado el 6 de abril de 2024.

N. CLEOS DE POBLACION POPULATION

Madrid	Caceres	Linares	Tudela	Lardero	Priego	Espalida	Rodilana	Pando	Outeiro	La Estación	Ermita de San José
--------	---------	---------	--------	---------	--------	----------	----------	-------	---------	-------------	--------------------

USOS DEL SUELO LAND USE

CULTIVOS CROPS	VEGETACION NATURAL NATURAL VEGETATION	TERRENOS SIN VEGETACION LANDS WITHOUT VEGETATION	ZONAS HUMEDAS WETLANDS	ARTIFICIAL/ARTIFICIAL
----------------	---------------------------------------	--	------------------------	-----------------------